HAZİRAN 2025

etited

E-TİCARETİN NABZI BURADA

PAZARYERİ

E-Ticarette Ücretsiz Kargo: Neden Önemli?

Endonezya: Güneydoğu Asya'nın Dijital Pazarı

Bir Başarı Hikayesi: Mustafa Çakmak

İÇİNDEKİLER TABLOSU

04 MARKA KİMLİĞİ OLUŞTURMANIN GÜCÜ: BAŞARININ TEMEL TAŞI

06 E-TİCARETTE ÜCRETSİZ KARGO: NEDEN ÖNEMLİ?

08 TÜKETİCİ HAKLARI VE GÜVENLİ ALIŞVERIŞ REHBERİ

10 YENİ BAŞLAYANLAR İÇİN 5 ÜCRETSİZ E-TİCARET ARACI!

13 BİR BAŞARI HİKAYESİ: MUSTAFA ÇAKMAK

15 ENDONEZYA: GÜNEYDOĞU ASYA'NIN DİJİTAL PAZARI VE E-TİCARET MERKEZİ

Elektronik Ticaret İşletmeleri ve Teknolojileri Derneği (ETİTED) olarak, Türkiye'deki elektronik ticaret sektörünün gelişmesi ve yaygınlaşması adına önemli bir misyon üstleniyoruz.
Derneğimizin amacı, ülkemizde elektronik ticaretin gelişimine katkıda bulunmak, sektörün karşılaştığı sorunlara çözümler üretmek ve ulusal/uluslararası düzeyde elektronik ticaretin yaygınlaşması için çalışmalar yürütmektir. Bu hedeflere ve vizyona ulaşmak için her bir üyemizin katkısı büyük bir önem taşımaktadır. Elektronik Ticaret İşletmeleri ve Teknolojileri Derneği (ETİTED)'nin büyümesi ve Türkiye'nin elektronik ticaret sektörüne katkıda bulunması adına üstlenmiş olduğum bu önemli görevin farkındayım.
Birlikte, derneğimizin vizyonunu gerçekleştirecek ve önemli değişikliklere imza atacak güçlü bir yapı oluşturacağız.
Başarılı bir gelecek inşa etmek için adımlarımızı atmaya hazırız.
Büyük bir heyecan ve motivasyonla bu yolculuğa başlıyoruz.

Mehmet Akif Birkan

YÖNETIM KURULU BAŞKANI

MARKA KİMLİĞİ OLUŞTURMANIN GÜCÜ: BAŞARININ TEMEL TAŞI

Günümüzün rekabet dolu iş dünyasında başarılı olmanın yolu, güçlü ve etkileyici bir marka kimliği oluşturmaktan geçiyor. Marka kimliği, aslında markanızın tüketicilerin zihninde bıraktığı tüm izlerin toplamıdır. Bir logo, seçilen renkler, kullanılan yazı tipi, slogan, ses tonu ve müşteriye yansıtılan her detay; markanızın kişiliğini ve değerlerini yansıtır.

Bu unsurlar bir araya geldiğinde, markanızın benzersiz bir karakteri ortaya çıkar.Marka kimliği sadece görsel bir unsur değil, aynı zamanda müşterilerinizle aranızda güven ve bağlılık kuran güçlü bir bağdır. Tutarlı ve özgün bir kimlik, markanızın tanınmasını kolaylaştırır, profesyonellik ve güven duygusu yaratır, müşterilerinize kendilerini ifade eden bir dünya sunar ve böylece rakiplerinizden ayrışmanızı sağlar.

Kısacası, marka kimliği başarıya giden yolun en önemli taşlarından biridir. Marka kimliği oluşturmak, markanızın temel değerlerini ve vizyonunu net biçimde ortaya koymakla başlar. Hedef kitlenizin beklentilerini ve ihtiyaçlarını anlamak, onların kalbine dokunan bir marka yaratmak için vazgeçilmezdir.

Marka kimliği, markanızın ruhu ve müşterilerinizle kurduğunuz kalıcı bağın temelidir.

Tasarım öğeleri ve iletişim dili, markanın ruhunu dış dünyaya yansıtırken, markanızın hikayesini etkileyici bir şekilde anlatmak insanlarla duygusal bağ kurmanızı sağlar. Müşteri ile temas ettiğiniz her noktada aynı kimliği yansıtmak ise markanızın tutarlı ve güvenilir algılanmasını pekiştirir.

Sonuç olarak, marka kimliği sadece bir logo veya slogan değil; markanızın ruhudur, pazardaki sesidir. İyi tasarlanmış ve doğru yönetilen bir marka kimliği, müşterilerinizin zihninde unutulmaz bir yer edinir ve uzun vadeli başarı için sağlam bir temel oluşturur. Markanızın kimliğini doğru tanımlayarak, hem kalplerde hem de zihinlerde iz bırakmanız mümkün olur.

E-TİCARETTE ÜCRETSİZ KARGO: NEDEN ÖNEMLİ?

E-ticaret dünyasında rekabetin giderek kızıştığı günümüzde, müşteri kazanmak ve elde tutmak için birçok farklı strateji uygulanıyor. Bunların arasında en etkili yöntemlerden biri ise ücretsiz kargo sunmaktır. Kargo ücretleri, müşterilerin satın alma kararlarını doğrudan etkileyen önemli bir unsur olarak öne çıkıyor. Ücretsiz kargo stratejisi, sadece müşterilerin cebine dokunmakla kalmaz, aynı zamanda markanızın algısını ve rekabet gücünü de olumlu yönde etkiler. Öncelikle, ücretsiz kargo müşterilere sunduğunuz bir konfor ve kolaylık olarak algılanır. Müşteriler, ekstra bir ücret ödemeden ürünlerine hızlı ve güvenli bir şekilde ulaşabileceklerini bilmek ister. Bu güvence, özellikle yüksek fiyatlı veya büyük hacimli ürünlerde satın alma kararını hızlandırır. Birçok araştırma, tüketicilerin "kargo ücreti" ibaresi gördüğünde alışverişten vazgeçme ihtimalinin yükseldiğini gösteriyor. İşte tam da bu noktada ücretsiz kargo, alışveriş sepetinde bekleyen müşterileri harekete geçirir.

Ücretsiz kargo, müşterinin karar anına dokunan en sessiz ama en güçlü satış stratejisidir.

"Sepette bekleyenleri harekete geçiren en etkili sihir, çoğu zaman sadece 'ücretsiz kargo'dur."

Ayrıca, ücretsiz kargo kampanyaları genellikle belirli bir alışveriş tutarının üzerine uygulanır. Bu da müşteriyi daha fazla ürün almaya teşvik eder ve sepet ortalamasını artırır. Örneğin, "100 TL ve üzeri alışverişlerde ücretsiz kargo" gibi promosyonlar, hem satış hacminizi hem de müşteri memnuniyetini artırır. Böylece müşterileriniz, kendilerini ödüllendirilmiş hissederken markanızla aralarındaki bağ da güçlenir.

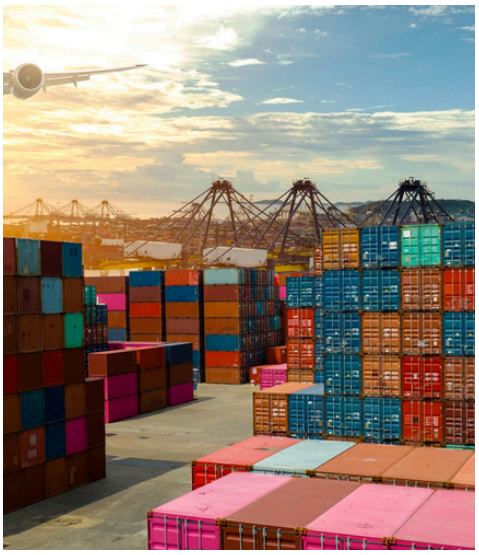

Marka güveni açısından bakıldığında, ücretsiz kargo sunmak müşterilere "Benim ihtiyaçlarımı önemseyen bir marka" mesajı verir. Bu sayede sadakat oluşur, müşterileriniz markanızı tercih etmeye devam eder. Aynı zamanda sosyal medya ve dijital platformlarda olumlu geri dönüşler ve yorumlar artar, markanızın itibarı yükselir. Ücretsiz kargo avantajı, pazarda sizi rakiplerinizden ayıran önemli bir farklılaştırıcı faktör haline gelir. Son olarak, ücretsiz kargo stratejisi iyi yönetildiğinde markanızın uzun vadeli başarısına yatırım olur. Kargo maliyetleri elbette bir yük olabilir; ancak doğru hesaplanmış, belirli koşullara bağlı ve promosyonlarla desteklenen ücretsiz kargo kampanyaları, satışları artırmanın yanında müşteri bağlılığı ve marka değeri oluşturur. Günümüzde tüketiciler, sadece kaliteli ürün ve hizmet değil, aynı zamanda rahat ve ekonomik alışveriş deneyimi arıyor. Ücretsiz kargo sunmak da bu beklentiyi karşılamanın en etkili yollarından biri.

ÜCRETSİZ KARGO, MÜŞTERİYE DEĞER VEREN MARKA İMAJI YARATIR, SADAKATİ GÜÇLENDİRİR VE REKABETTE ÖNE ÇIKARAK UZUN VADELİ BAŞARIYA YATIRIM SAĞLAR.

TÜKETİCİ HAKLARI VE GÜVENLİ ALIŞVERİŞ REHBERİ

Dijitalleşen dünyada e-ticaretin hızla büyümesi, tüketicilerin alışveriş alışkanlıklarını kökten değiştirdi. Ancak bu değişimle birlikte tüketici güvenliği, markalar için artık her zamankinden daha kritik bir konu haline geldi. Tüketicilerin alışveriş yaparken kendilerini güvende hissetmeleri, markaya olan bağlılıklarını artırırken, sadık müşteri kitlesinin oluşmasını sağlar. Peki, tüketici güvenliği neden bu kadar önemli ve markalar bunu nasıl sağlayabilir?

Tüketici güvenliği, ürünün kalitesinden ödeme işlemlerinin güvenliğine, kişisel verilerin korunmasından müşteri hizmetlerinin şeffaflığına kadar geniş bir yelpazeyi kapsar. İnternet alışverişlerinde en çok endişe edilen konuların başında dolandırıcılık, sahte ürün ve veri ihlalleri gelir. Bu nedenle markalar, tüketicilere güvenilir bir ortam sunmak için teknoloji ve politika anlamında ciddi yatırımlar yapmak zorundadır. Öncelikle, güvenli ödeme altyapıları kullanmak ve bunu tüketicilere açıkça göstermek büyük fark yaratır. SSL sertifikaları, 3D Secure gibi teknolojiler, müşterilerin kredi kartı bilgilerinin korunmasına yardımcı olur. Ayrıca, şeffaf iade ve garanti politikaları tüketicilerin satın alma kararlarını olumlu yönde etkiler. Müşteriler, satın aldıkları ürünlerde herhangi bir sorun yaşadıklarında hızlı ve adil çözümlerle karşılaşmayı bekler.

Kişisel verilerin korunması ise günümüzde tüketici güvenliğinin olmazsa olmazlarındandır. KVKK ve GDPR gibi veri koruma yasalarına uyum, hem yasal zorunluluk hem de tüketici güvenini artıran önemli bir adımdır. Markalar, kullanıcı verilerini toplarken açık rıza almalı, verileri güvenli bir şekilde saklamalı ve üçüncü taraflarla paylaşımı sınırlandırmalıdır.

Son olarak, güçlü müşteri hizmetleri ve iletişim kanalları oluşturmak da tüketici güvenliğinin önemli bir parçasıdır. Tüketiciler, ihtiyaç duyduklarında kolayca ulaşabilecekleri destek sistemleri arar. Sorunlarına hızlı çözümler bulan müşteriler, markaya olan güvenlerini pekiştirir.
Tüketici güvenliği, sadece müşteriyi korumakla kalmaz, aynı zamanda markanın itibarını ve sürdürülebilir başarısını da garanti altına alır. E-ticaretin hızla geliştiği günümüzde, güveni temel alan stratejiler geliştirmek, her markanın önceliği olmalıdır.

YENİ BAŞLAYANLAR İÇİN 5 ÜCRETSİZ E-TİCARET ARACI!

1.CANVA

E-ticarette görsellik her şeydir. Canva, ücretsiz şablonları ve sürükle-bırak arayüzüyle profesyonel görseller oluşturmanızı kolaylaştırır. Ürün tanıtımları, sosyal medya içerikleri, reklam görselleri ve logonuz için ideal bir araçtır. Marka renklerinizi ve yazı tiplerinizi "marka kiti" özelliğiyle sabitleyebilir, görsel tutarlılığı kolayca sağlayabilirsiniz. Tasarım bilginiz olmasa bile Canva ile markanızı görsel olarak güçlü biçimde ifade edebilirsiniz. Canva ile markanızı sadece tanıtmaz, aynı zamanda onun hikayesini görsel bir dille anlatırsınız. Bu da müşterilerin sizi daha kolay tanımasına, güven duymasına ve markanızla bağ kurmasına yardımcı olur. Canva'nın sunduğu animasyonlu içerikler ve video düzenleme araçları sayesinde, markanızı sadece statik görsellerle değil, dikkat çekici hareketli içeriklerle de öne çıkarabilirsiniz. Ayrıca, ekip iş birliği özelliğiyle tasarımlarınızı ekip arkadaşlarınızla gerçek zamanlı olarak düzenleyebilir, yaratıcılığı birlikte büyütebilirsiniz.

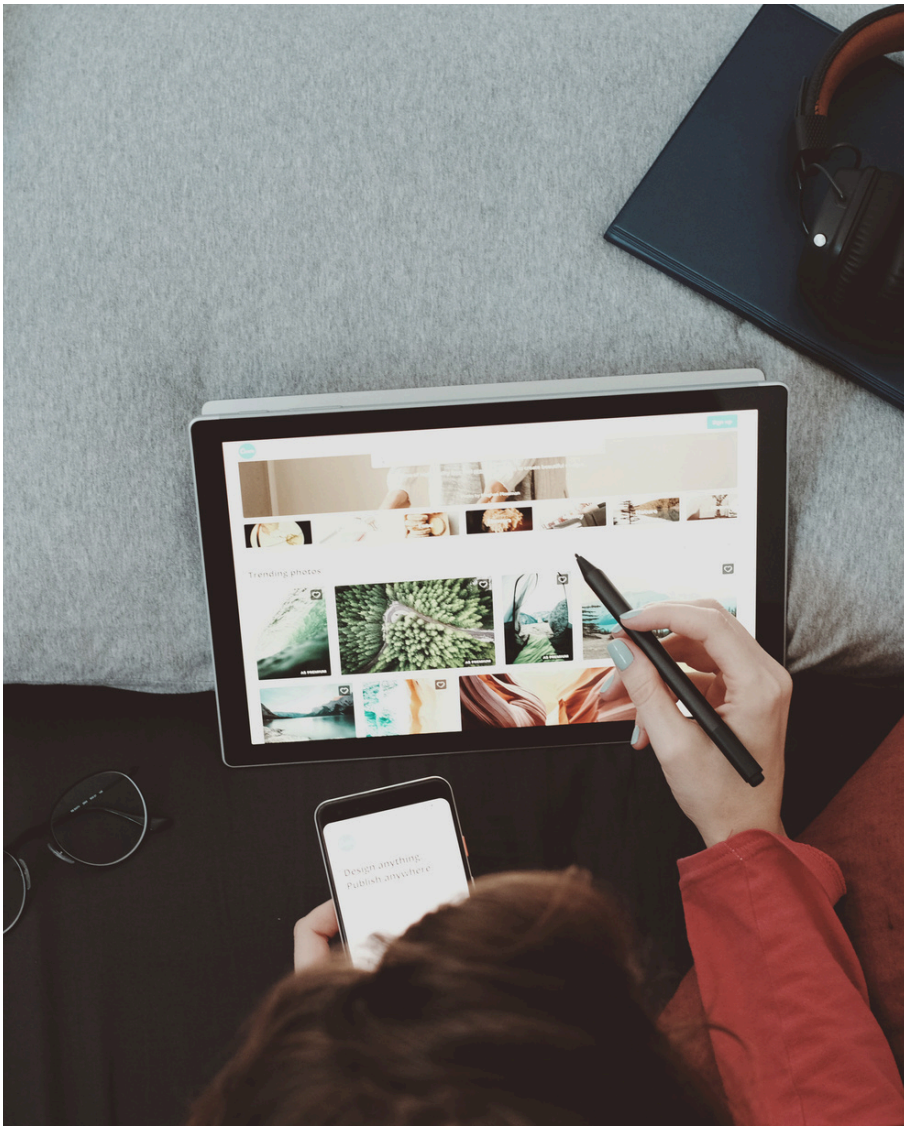

Canva ile markanızı sadece tasarlamaz, aynı zamanda güçlü bir görsel kimliğe dönüştürürsünüz.

2. GOOGLE TRENDS

E-ticarette başarı, sadece iyi bir ürün sunmakla değil, o ürünü doğru zamanda ve doğru hedef kitleye sunmakla mümkündür. Google Trends, bu noktada devreye girerek size etkili bir pazar araştırması imkânı sunar. Hangi ürünler ne zaman ilgi görüyor, hangi bölgelerde hangi ihtiyaçlar öne çıkıyor gibi soruların cevaplarını anlık verilerle öğrenebilirsiniz. Anahtar kelime aramaları sayesinde belirli bir ürün ya da konunun zaman içinde nasıl bir ilgi gördüğünü analiz edebilir, sezonluk talepleri önceden öngörebilirsiniz.

3.ZYRO AI

Zyro'nun yapay zeka destekli algoritmaları, yalnızca hız kazandırmakla kalmaz; aynı zamanda SEO uyumlu, sade ve etkili metinler üretmenize de yardımcı olur. Böylece hem arama motorlarında daha görünür olursunuz hem de hedef kitlenize daha net bir şekilde hitap edebilirsiniz. Başlangıç aşamasında içerik üretimini profesyonel hale getirmek isteyen herkes için ideal bir destekçidir.

4.PAZARYERİ ENTEGRATÖRLERİ

Trendyol, Hepsiburada, N11 gibi büyük pazaryerlerinde satış yapıyorsanız, her bir platformu ayrı ayrı yönetmek hem zaman alır hem de hata riskini artırır. Bu noktada devreye giren pazaryeri entegratörleri, tüm süreçleri tek bir panelden yönetmenizi sağlar. Ürün yükleme, stok güncelleme, fiyatlandırma, sipariş takibi ve fatura işlemleri gibi operasyonel adımlar otomatik olarak senkronize çalışır. Böylece hem zamandan tasarruf eder hem de manuel işlemlerden kaynaklanabilecek yanlışlıkların önüne geçersiniz.

5.GOOGLE DRIVE

E-ticaret sürecinde belgeler, görseller, içerik planları ve müşteri bilgileri zamanla çoğalır ve karmaşık bir hal alabilir. Google Drive, bu bilgileri güvenli ve düzenli bir şekilde saklamanızı sağlar. Üstelik yalnızca bir depolama alanı değil, aynı zamanda bir verimlilik platformudur.
Belgeleri klasörler içinde organize edebilir, önemli dosyalarınıza her cihazdan erişebilirsiniz. İçerik takvimleri, ürün listeleri, bütçe tabloları gibi dosyalar üzerinde ekip arkadaşlarınızla eş zamanlı çalışabilir, yorum yapabilir ve düzenlemeleri anlık olarak görebilirsiniz.

BAŞARI HİKAYESİ: MUSTAFA ÇAKMAK

E-ticaret sektörüne nasıl adım attınız? Bu yolculukta karşılaştığınız en büyük zorluklar nelerdir?
E-ticaret serüvenim 2015 yılında başladı. Finansal piyasalarda işlem yaparken Amazon dropshipping modelini keşfettim ve 2017-2018'e kadar deneyim kazandım. Ancak bu modelin sürdürülebilirliği azaldı ve 2018'de arbitraj modeline geçiş yaptım. Başlangıçta yüksek kâr marjları yakaladım ama rekabet arttıkça kârlar düştü. 2020'de private label modeline geçerek kendi markalarımı oluşturdum. Bu sayede işin kontrolünü elime aldım ve müşteriyle doğrudan ilişki kurmanın gücünü fark ettim. 2021'den itibaren sadece kendi markalarımla ilerliyorum ve Amazon'un yanı sıra Walmart ve Shopify'da da satış yapıyorum. Türkiye'de başlangıçta kaynak eksikliği büyük zorluk yaşattı ama deneyimlerim bana bugün geldiğim noktayı sağladı.

E-ticaretin Türkiye'deki gelişimi hakkında ne düşünüyorsunuz? Gelecek trendlerini nasıl görüyorsunuz?
Türkiye'de e-ticaret son yıllarda büyük bir atılım yaptı. Pandemiyle birlikte dijital alışveriş sadece bir alternatif değil, günlük bir alışkanlık haline geldi. Bu dönüşüm, büyük markaların yanı sıra küçük işletmeler, üreticiler ve bireysel girişimciler için de fırsatlar yarattı. Ödeme sistemleri, lojistik ve müşteri hizmetleri hızla gelişirken, rekabet de yoğunlaştı. Artık sadece ürün listelemek yetmiyor; markalaşmak, doğru hedef kitleye ulaşmak ve kaliteli müşteri deneyimi sunmak gerekiyor.
Gelecekte private label markaların yükselişi belirginleşiyor. Tüketiciler artık sadece ürün değil, hikâye ve değer satın almak istiyor. Ayrıca niş pazarlara yönelik, spesifik ihtiyaçları karşılayan ürünler ön planda olacak. Shopify gibi kendi web sitesi üzerinden satış yapan platformlar da güç kazanıyor. Yapay zekâ destekli kişiye özel kampanyalar ve içerikler satışları dönüştürüyor. Mikro ihracat da KOBİ'ler ve bireysel satıcılar için önemli fırsatlar sunuyor.
Özetle, Türkiye'de e-ticaret hâlâ çok dinamik ancak sabır, strateji ve akıllı kararlarla yönetilmesi gereken bir alan haline geldi.

MARKA OLUŞTURMAKTA BAŞARI, DOĞRU ÜRÜNÜ DOĞRU ZAMANDA, DOĞRU PAZARDA VE DOĞRU BÜTÇEYLE BULUŞTURMA SANATIDIR...

E-ticaret işletmeleri için başarılı olmanın en önemli unsurları nelerdir?

E-ticarette başarı, birçok parçanın uyum içinde çalışmasıyla mümkün olur. Sadece iyi ürün yetmez; doğru ürün, doğru bütçe, doğru pazar ve doğru strateji bir arada olmalıdır. Örneğin, doğru ürünü bulup geliştirmeyen veya lansman için yeterli bütçe ayırmayan girişimci, ivme yakalayamaz. Ayrıca yanlış pazara odaklanmak ya da etkisiz strateji kullanmak da başarıyı engeller. Kısacası, doğru ürün, bütçe, pazar ve strateji dengesi kurulmazsa girişimler ya erken tükenir ya da potansiyelini gerçekleştiremeden başarısız olur.

Private label yöntemiyle e-ticarete başlamak isteyen bir girişimciye nasıl rehberlik edersiniz? Başarılı bir marka oluşturmak için hangi temel adımları takip etmeli?

E-ticarete başlamanın en kritik noktası, doğru ürünü bulmaktır. Doğru ürün; pazarda bir karşılığı olan, gerçek bir problemi çözen ve rakiplerden net biçimde ayrışan üründür. Bazen küçük ama etkili iyileştirmeler bile rekabette öne geçmenizi sağlar. Ürünü belirleyip geliştirdikten sonra, güçlü bir lansman için doğru ve yeterli bir bütçe ayırmak çok önemlidir. Düşük bütçeli lansmanlar risklidir çünkü ilk izlenim, tüketici zihninde markanızı konumlandırmada belirleyicidir. Lansman sürecinde rekabetçi bir fiyatla pazarda görünürlük kazanmak, hızlı geri bildirim almak ve bu verilerle stratejiyi güncellemek gerekir.

Marka ise sadece bir logo ya da isim değildir; ürünün müşteride uyandırdığı duygu, mesaj ve güven algısının bütünüdür. Ürünün bir karakteri olmalı ve bu karakter müşteriyle bağ kurabilmelidir. Yeni başlayanlara önerim; işe doğru ürünü bularak başlamak, bu ürünü sürekli geliştirmek, lansman için gerçekçi bir bütçe planlamak, rakipleri iyi analiz edip kopya değil ilham alarak hareket etmek ve markayı özgün bir kimlikle inşa etmektir. Private label modeli, sabır isteyen ama temelleri sağlam bir şekilde büyüme vadeden bir yoldur.

Pazaryerlerinde kendi markalı ürün satmanın avantajı veya zorluğu nedir?

Kendi markanla pazaryerinde satış yapmak, sadece ürün satmaktan çok daha fazlasıdır; büyük bir sorumluluk gerektirir. Yeni bir marka olarak tanınmak, güven oluşturmak zaman alır ve rekabet oldukça yoğundur. Sadece ürün kalitesi değil, ambalaj, müşteri desteği ve marka diliyle de fark yaratmalısın. Sürekli yatırım yapmak, lansmanlar, kampanyalar ve içeriklerle markanı canlı tutmak gerekir.

Ancak bu zorlukların üstesinden gelirsen işin rengi değişir. Artık sattığın ürün değil, markan değer kazanır, müşteri sadakati oluşur. Pazaryerinde marka olmak fiyat savaşlarından uzaklaştırır; rekabet güvene dayanır. Sonuçta, ürün satmak ciro getirirken, marka satmak kalıcı değer yaratır.

Yeni nesil e-ticaret girişimcilerine ne gibi tavsiyelerde bulunursunuz?

Bugün e-ticaret artık "erken giren kazanır" oyunu değil; rekabetin yoğunlaştığı, tüketicinin bilinçlendiği ve süreçlerin çok daha karmaşıklaştığı bir alan. Bu nedenle yeni girişimciler için en önemli unsur, gerçekçi bakış açısı ve stratejik adımlarla ilerlemektir. E-ticareti kolay yoldan para kazanma aracı olarak görmek yanıltıcı olur. Bu yol zorludur ama aynı zamanda çok şey öğreten, geliştirici bir süreçtir. Plansız bir hızdan ziyade, sabırlı ve sağlam temelli adımlar başarıyı getirir. Başlamadan önce detaylı araştırma yapmak şarttır. "Ne satılır?" sorusu yerine, "Kime, neyi, neden satacağım?" sorusuna odaklanmak gerekir.

Kısa vadeli kazançlardan çok, uzun vadeli marka inşası hedeflenmelidir. Çünkü güçlü bir marka, sadece bugünü değil, geleceği de şekillendirir. Sabırlı olun; başarı çoğu zaman ilk denemeyle gelmez ama doğru adımlar sizi sürdürülebilir bir başarıya taşır.

Özetle: Eğer bu işe gerçekten gönül verdiyseniz, hâlâ e-ticarette büyük fırsatlar var. Ancak bu fırsatlara ulaşmak için sağlam, bilinçli ve kararlı bir yolculuk gerekir.

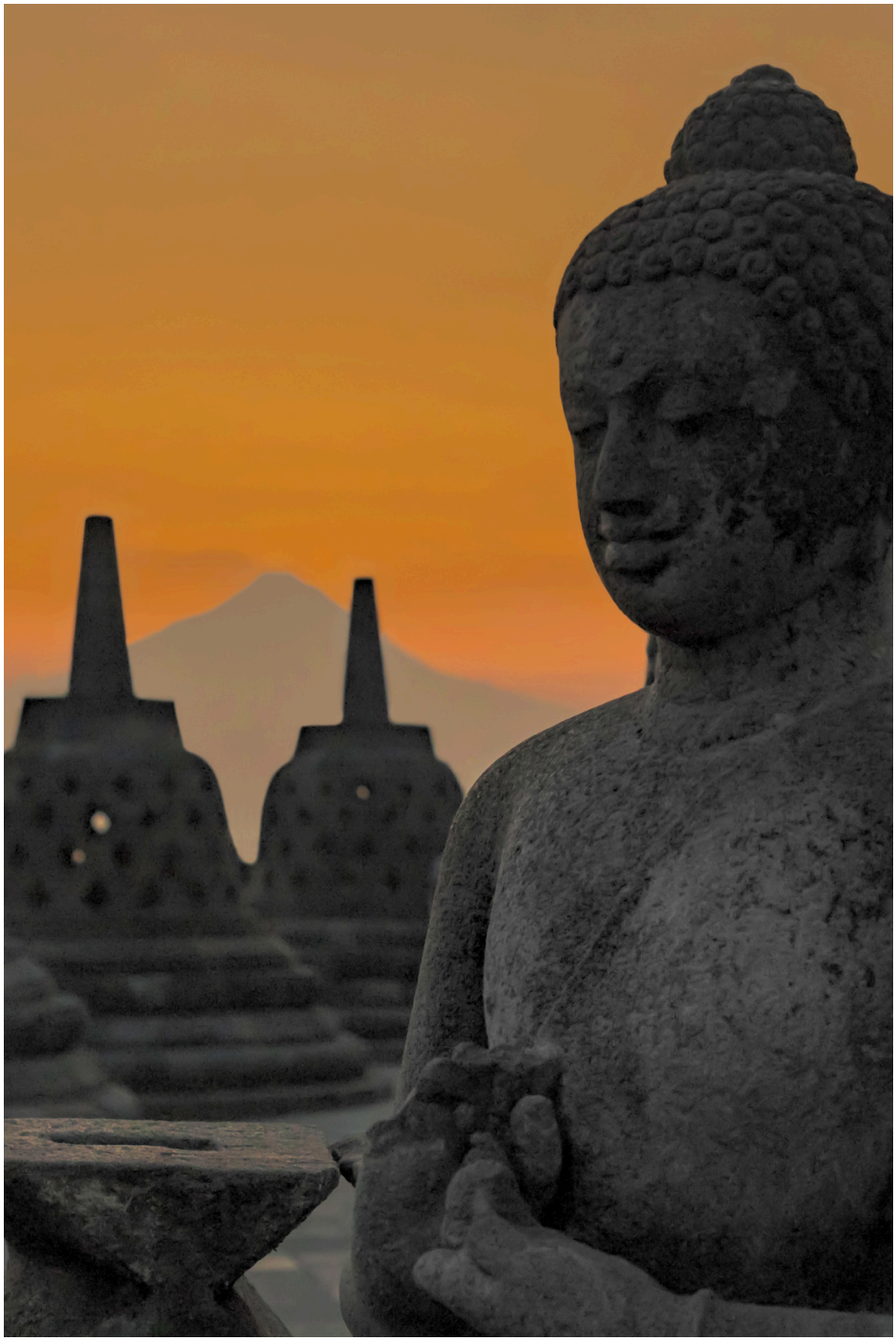

ENDONEZYA: GÜNEYDOĞU ASYA'NIN DİJİTAL PAZARI

Endonezya, Güneydoğu Asya'nın en kalabalık ülkesi olarak e-ticaretin hızla büyüdüğü önemli pazarlardan biri haline geldi. Yaklaşık 270 milyonluk nüfusun büyük çoğunluğunu gençlerin oluşturması, dijital teknolojilere ve mobil alışverişe olan ilgiyi artırıyor. İnsanlar günlük yaşamlarının pek çok alanında akıllı telefonlarını kullanırken, alışveriş alışkanlıkları da bu dijital dönüşümle şekilleniyor. Mobil ticaretin ön planda olduğu Endonezya'da, kullanıcılar büyük ölçüde sosyal medya ve uygulamalar aracılığıyla ürünlere erişiyor. Dijital cüzdanlar ve fintech çözümlerinin yaygınlaşması, finansal işlemleri kolaylaştırarak e-ticaretin büyümesine önemli katkı sağlıyor. Yerel pazaryerleri olan Tokopedia, Bukalapak, Shopee ve Lazada gibi platformlar, satıcılar ve tüketiciler için güçlü bir altyapı oluşturuyor.

ENDONEZYA, GENÇ NÜFUSU VE DİJİTALLEŞME HIZININ GETİRDİĞİ GÜÇLÜ ÖDEME ALTYAPISIYLA E-TİCARETTE BÜYÜK FIRSATLAR SUNAN DİNAMİK BİR PAZARDIR.

Endonezya pazarında moda, özellikle Müslüman giyim ürünleri, kozmetik, uygun fiyatlı elektronik aksesuarlar, dijital eğitim materyalleri ve doğal bakım ürünleri gibi kategoriler ön plana çıkıyor. Aynı zamanda ev dekorasyonu ve el işi ürünlerine yönelik talep de artıyor. Hem yerli üreticiler hem de ithalatçılar için büyük fırsatlar barındıran bu pazar, markaların hızlı büyüyebileceği dinamik bir ortam sunuyor. Sonuç olarak, Endonezya'nın genç ve teknolojiyle iç içe yaşayan nüfusu, dijitalleşme sürecinin hızla ilerlemesi ve özellikle gelişen ödeme altyapıları, ülkeyi e-ticaret açısından son derece cazip ve dinamik bir pazar haline getiriyor

Mobil cihazların yaygın kullanımı, tüketicilerin alışveriş alışkanlıklarını kökten değiştirirken, sosyal medya platformları da ürün keşfi ve satın alma süreçlerinde kritik bir rol oynuyor. Bu nedenle, mobil ve sosyal medya odaklı satış stratejileri geliştirmek, Endonezya pazarında başarılı olmanın en önemli anahtarları arasında yer alıyor.
Markalar, bu dinamik ortamı iyi değerlendirerek hem müşteri tabanlarını hızla genişletebilir hem de pazarda kalıcı bir yer edinebilirler. Başarılı olmak için yerel kültürü iyi anlamak ve tüketici davranışlarına uygun stratejiler geliştirmek önemlidir. Ayrıca, hızlı değişen dijital trendleri takip ederek yenilikçi pazarlama yöntemlerini kullanmak rekabette öne geçmelerini sağlar. Böylece, hem güven kazanabilir hem de uzun vadeli başarıyı yakalayabilirler.

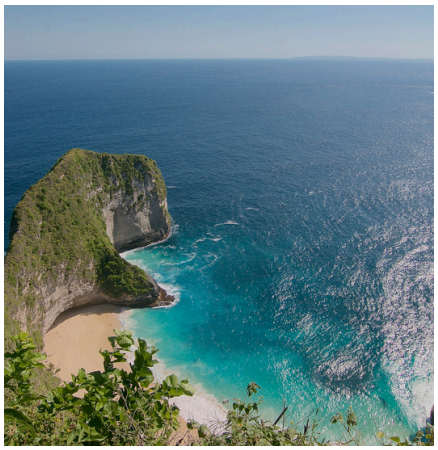

HAKKIMIZDA BİRAZ DAHA BİLGİ

Elektronik Ticaret İşletmeleri ve Teknolojileri Derneği (ETİTED) "ETİTED E-Ticaret", 28 Şubat 2024 tarihinde kurulmuştur. Derneğin amacı, elektronik ticaret işletmelerini ve teknolojilerini desteklemek, geliştirmek ve bu alandaki yenilikleri teşvik etmektir. ETİTED E-Ticaret, sektördeki en iyi uygumaları teşvik etmek, üyeler arasında iş birliği sağlamak ve elektronik ticaretin sürdürülebilir büyümesine katkıda bulunmak için çeşitli faaliyetler yürütmektedir. Bu kapsamda eğitim programları düzenlemek, sektördeki en son gelişmeleri paylaşmak ve üyelerin çıkarlarını korumak gibi faaliyetlerde bulunmaktadır.

@etitedresmi

info@etited.com

www.etited.com